

Vermessungsverwaltung Baden-Württemberg
 Landratsamt Lörrach
 Vermessungsbehörde
 Untere Wallbrunnstraße 11
 79539 Lörrach

**Auszug aus dem
 Liegenschaftskataster
 Liegenschaftskarte 1 : 500**
 Erstellt am 10.12.2018

Flurstück: 2781/2782
 Flur: 584
 Gemarkung: Schopfheim

Gemeinde: Schopfheim
 Amt: Lörrach
 Regierungsbezirk: Freiburg

627759.53



Die Bezeichnungen und Beschlüsse des Liegenschaftskatasters unterliegen dem Verbandsur-
 wechsell nach § 2 Abs. 2 und 4 des Vermessungsgesetzes vom 1. Juli 2004 (BGBl. S. 499, 500),
 zuletzt geändert durch Gesetz vom 20. November 2010 (BGBl. S. 569). Sie dürfen vom Empfänger
 nur für den Zweck verwendet werden, zu dem sie überlassen worden sind. Eine Verwendung für
 andere Zwecke ist nur zulässig, wenn die Vermessungsbehörde einverstanden ist.

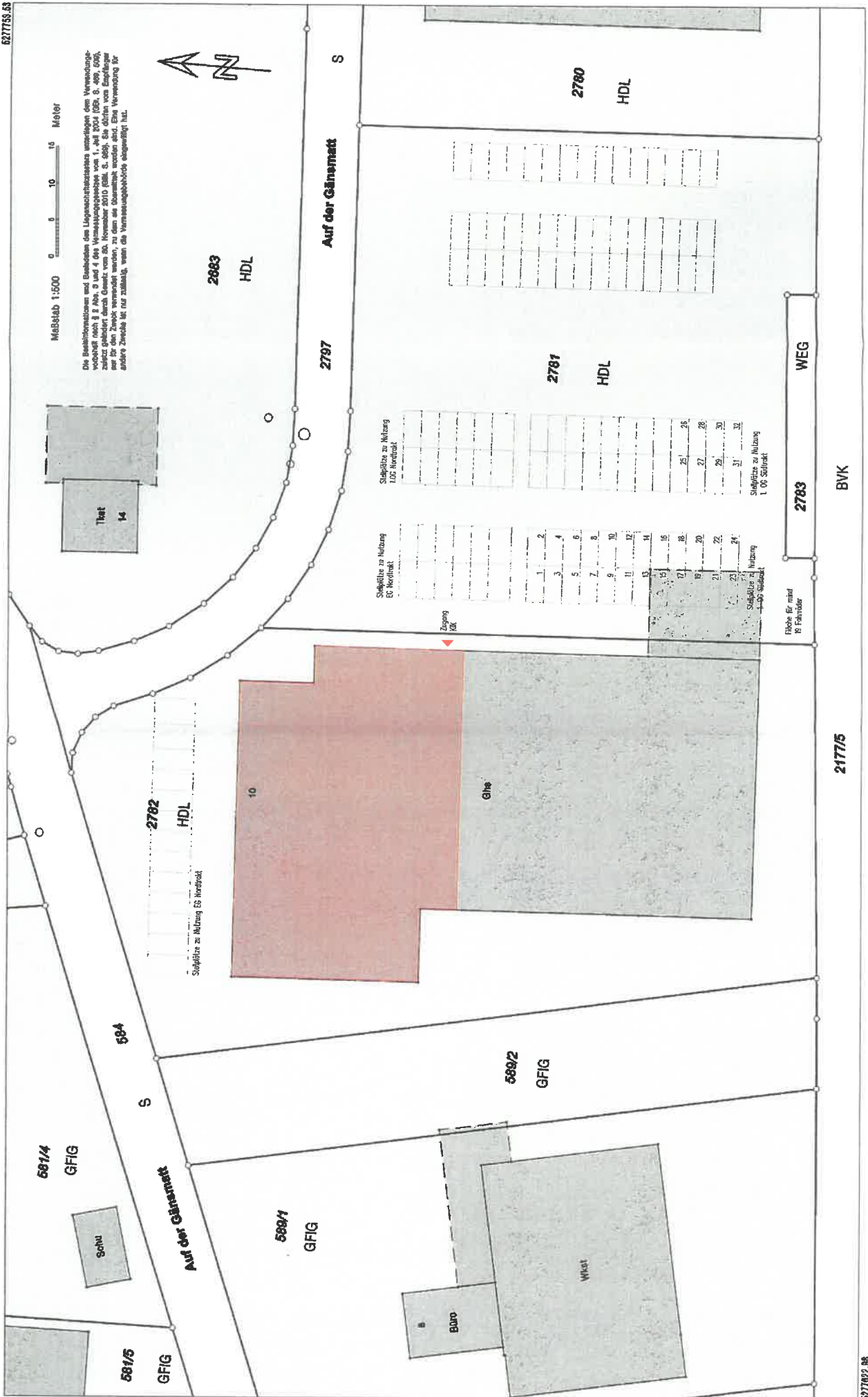

21775

BVK

527702.88

32410472.30