

Vermessungsverwaltung Baden-Württemberg
 Landratsamt Lörrach
 Vermessungsbehörde
 Untere Wallbrunnstraße 11
 79539 Lörrach

**Auszug aus dem
 Liegenschaftskataster**
 Liegenschaftskarte 1 : 500
 Erstellt am 01.08.2010

Flurstück: 1225/16
 Pflanzl.:
 Gemarkung: Gerabach

Gemeinde: Schopfheim
 Kreis: Lörrach
 Regierungsbezirk: Freiburg

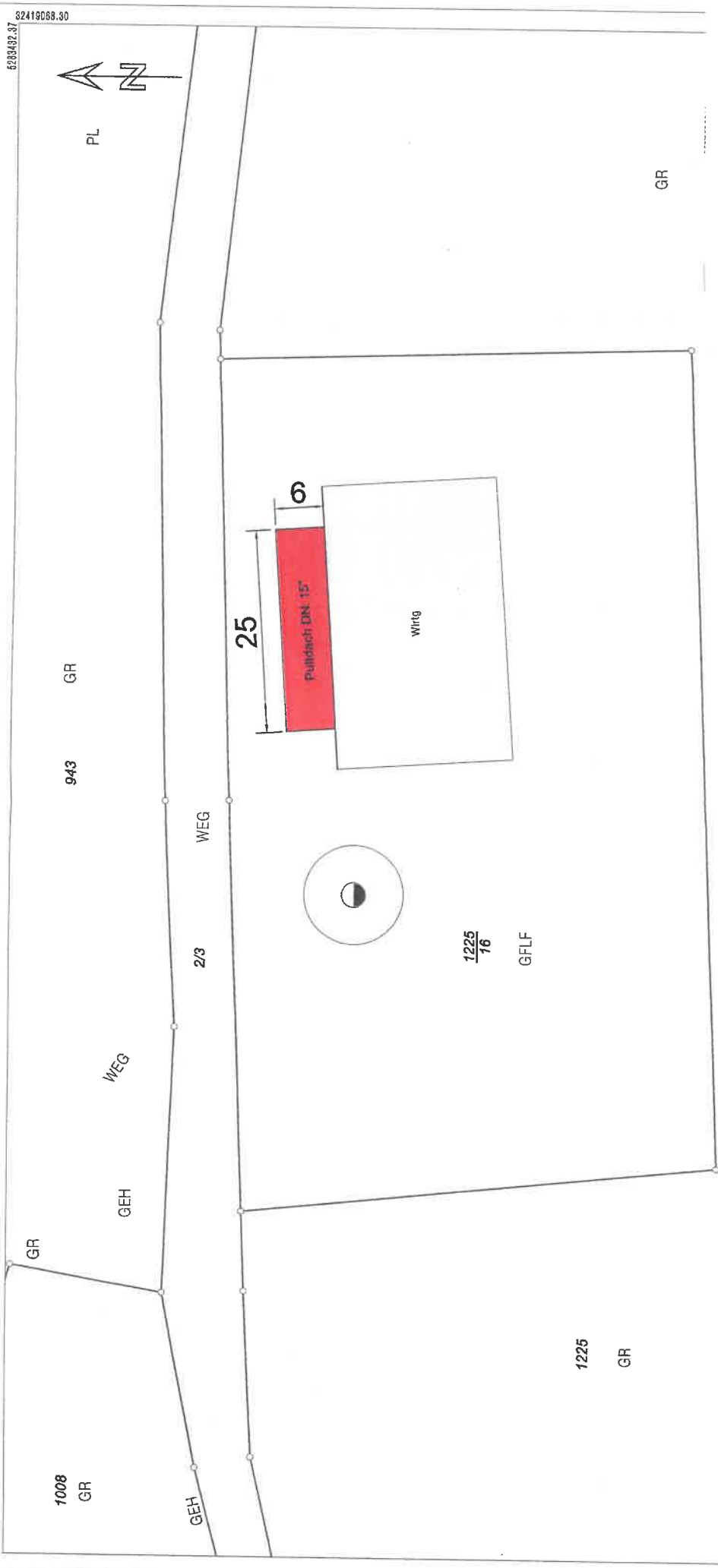

32418877.30

626326.87

Maßstab 1:500 0 5 10 15 Meter

Die Beschriftungen und Daten des Liegenschaftskatasters unterliegen dem Verwendungsbeschränkungsgesetz vom 1. Juli 2004 (Bst. S. 489, 490), zuletzt geändert durch das Vermessungsgesetz vom 1. Juli 2009 (Bst. S. 489, 490). Die Beschriftungen sind nur für den Zweck verwendet werden, zu dem sie überliefert worden sind. Eine Verwendung für andere Zwecke ist nur zulässig, wenn die Vermessungsbehörde eingewilligt hat.

Flurstück 1225 u.a. liegen im Flurbereinigungsgebiet